



## ZÁMĚR OBCE

Obec Hrádek v souladu s ustanovením § 39 odst. 1 zákona č. 128/2000 Sb., o obcích (obecní zřízení), v platném znění, zveřejňuje záměr **směny nemovitých věcí (pozemků)** ve vlastnictví obce v k.ú. Hrádek u Znojma, zapsaných na LV č. 10001 u Katastrálního úřadu pro Jihomoravský kraj, Katastrální pracoviště Znojmo za pozemky ve vlastnictví Vinice LAHOFER s.r.o. v k.ú. Hrádek u Znojma, zapsaných na LV č. 822 u Katastrálního úřadu pro Jihomoravský kraj, Katastrální pracoviště Znojmo.

### Pozemky určené ke směně

<u>Parcelní číslo</u>	<u>kultura</u>	<u>výměra</u>
1874/1	vinice	7.464 m <sup>2</sup>
2318	orná půda	846 m <sup>2</sup>
2627	orná půda	500 m <sup>2</sup>
2312	orná půda	218 m <sup>2</sup>

ve vlastnictví obce Hrádek

### ZA

1875	vinice	2.600 m <sup>2</sup>
1876	vinice	5.000 m <sup>2</sup>
1877/2	vinice	1.704 m <sup>2</sup>

ve vlastnictví Vinice LAHOFER s.r.o.

Pozemek **parc. č. 1874/1** a pozemek **parc. č. 1877/2** vznikly oddělením (GP č. 935-519/2017 ze dne 07.02.2017) z pozemku parc. č. 1874 – vinice o celkové výměře 11.000 m<sup>2</sup> (parc. č. 1874/1) a z pozemku parc. č. 1877 – vinice o celkové výměře 5.000 m<sup>2</sup> (parc. č. 1877/2). Geometrickým plánem došlo ještě ke vzniku pozemku parc. č. 1874/2 – vinice o výměře 3.536 m<sup>2</sup> (oddělením z pozemku parc. č. 1874), tento nově vzniklý pozemek zůstane ve vlastnictví obce Hrádek. Více viz nákres níže. Pozemky parc. č. 2318, parc. č. 2627 a parc. č. 2312 se nachází za obcí Hrádek směrem k řece Dyji, tzv. za Šimčákem“, ostatní směňované pozemky se nachází vedle hřiště TJ SOKOL Hrádek, z.s.

## Grafické znázornění směřovaných pozemků

VÝKAZ DOSAVADNÍHO A NOVÉHO STAVU ÚDAJŮ KATASTRU NEMOVITOSTÍ														
Dosavadní stav				Nový stav										
Označení pozemku parc. číslem	Výměra parcely		Druh pozemku Způsob využití	Označení pozemku parc. číslem	Výměra parcely		Druh pozemku Způsob využití	Typ stavby	Způsob určení Způsob využití výměr	Porovnání se stavem evidence právních vztahů				
	ha	m <sup>2</sup>			ha	m <sup>2</sup>				Díl přechází z pozemku označeného v katastru nemovitostí	dvěři poz. evidenci	Číslo listu vlastnictví	Výměra dílu	
											ha	m <sup>2</sup>		
1874	1	10 00	vinice	1874/1	74	64	vinice		2	1874	10001	74	64	
				1874/2	35	36	vinice		2	1874	10001	35	36	
1877	*1)	50 00	vinice	1877/1	32	95	vinice		2	1877	822	32	95	
				1877/2	17	04	vinice		2	1877	822	17	04	
	1	60 00			1	59 99								

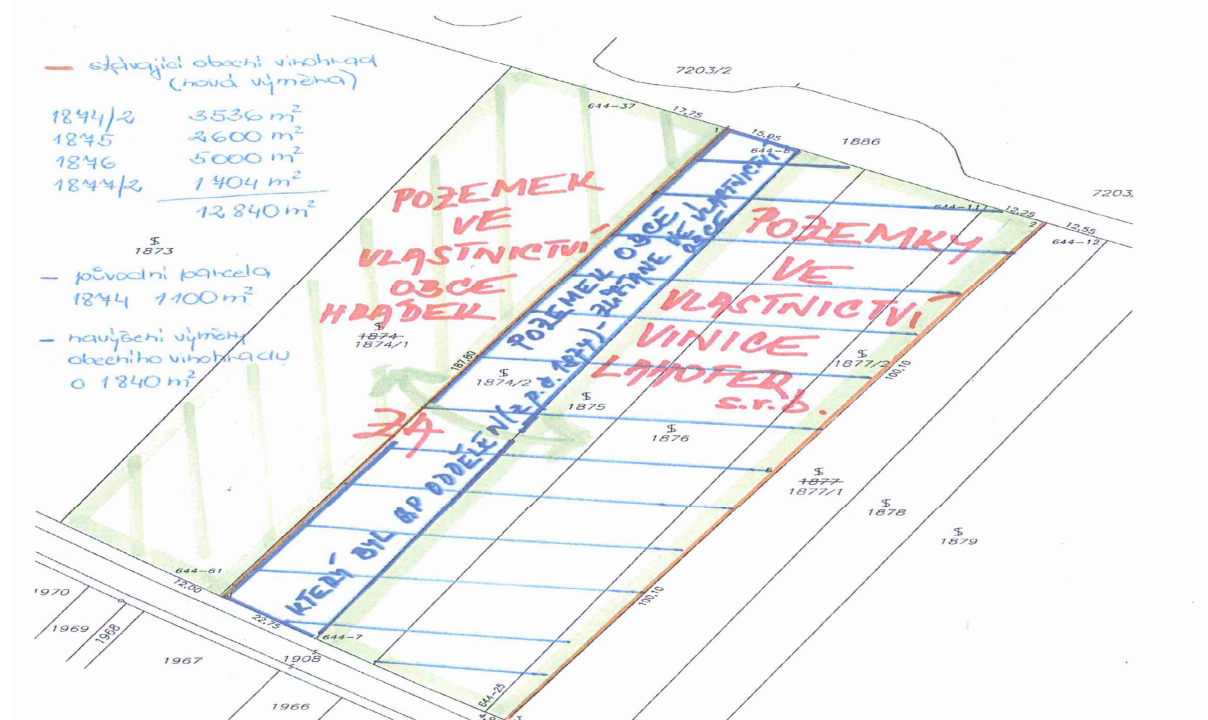

Písemné žádosti či připomínky k výše uvedenému záměru lze doručit do 15 dnů ode dne jeho vyvěšení. K později dodaným žádostem nemusí být přihlédnuto.

Rozhodování o směně majetku obce podléhá podle ust. § 85 zákona č. 128/2000 Sb., o obcích (obecní zřízení), ve znění pozdějších předpisů, schválení zastupitelstvem obce.

Ondřej Kubic, v.r.  
starosta

Bližší informace poskytneme, v případě zájmu, v úředních hodinách na obecním úřadě.

Vyvěšeno na úřední desce: 12.04.2017 Vyvěšeno na elektronické úřední desce: 12.04.2017

Sejmuto z úřední desky:

Sejmuto z elektronické úřední desky: