



ZÁMĚR OBCE

Obec Hrádek v souladu s ustanovením § 39 odst. 1 zákona č. 128/2000 Sb., o obcích (obecní zřízení), v platném znění, zveřejňuje záměr **směny nemovitých věcí (pozemků)** v k.ú. Hrádek u Znojma.

Pozemky určené ke směně:

Parcelní číslo	kultura	výměra
2411	ostatní plocha	461 m ²
2384	orná půda	907 m ²
6943/1	trvalý travní porost	193 m ²
6943/6	trvalý travní porost	117 m ²
6943/4	trvalý travní porost	49 m ²

tj. pozemků zapsaných u Katastrálního úřadu pro Jihomoravský kraj, Katastrální pracoviště Znojmo na LV č. 10001 pro **Obec Hrádek** za pozemky uvedené níže.

Výše uvedené pozemky parc. č. 2411 a 2384 se nachází v blízkosti rybníku Stará Dyje. Pozemek parc. č. 6943/1, 6943/6 vznikly rozdělením (GP č. 1088-33/2022 ze dne 2.5.2022) pozemku 6943/1 – trvalý travní porost o celkové výměře 310 m² a s 6943/4 se nachází v blízkosti RD s č.p. 321.

Parcelní číslo	kultura	výměra
2382	trvalý travní porost	337 m ²
2379	trvalý travní porost	287 m ²
2378/2	orná půda	937 m ²

tj. pozemků zapsaných u Katastrálního úřadu pro Jihomoravský kraj, Katastrální pracoviště Znojmo na LV č. 559 pro **Agrospol Hrádek, spol. s r.o.**. Pozemek parc. č. 2378/2 vznikl oddělením (GP č. 1087-33/2022 ze dne 2.5.2022) z pozemku 2378 – orná půda o celkové výměře 4.073 m². Pozemky se nacházejí u rybníku Stará Dyje. Tyto pozemky budou směněny za pozemky parc. č. 2411, 2384 a 6943/1 ve vlastnictví Obce Hrádek.

Parcelní číslo	kultura	výměra
2398	trvalý travní porost	47 m ²
2391	trvalý travní porost	119 m ²

tj. pozemků zapsaných u Katastrálního úřadu pro Jihomoravský kraj, Katastrální pracoviště Znojmo na LV č. 687 **soukromého vlastníka**. Pozemky se nacházejí u rybníku Stará Dyje. Tyto pozemky budou směněny za pozemky parc. č. 6943/6 a 6943/4 ve vlastnictví obce Hrádek.

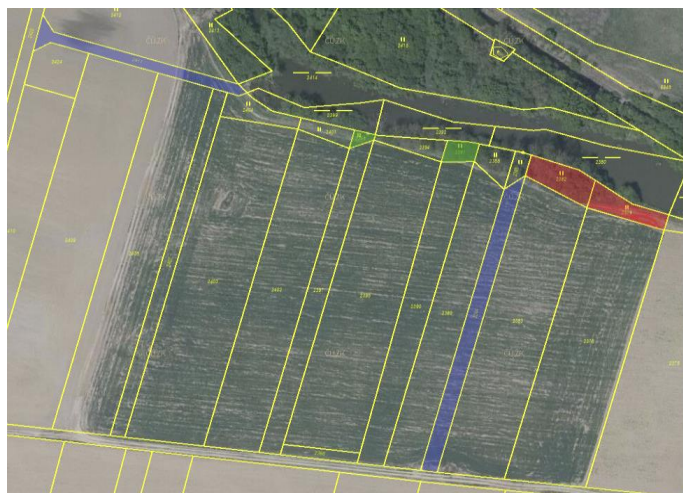

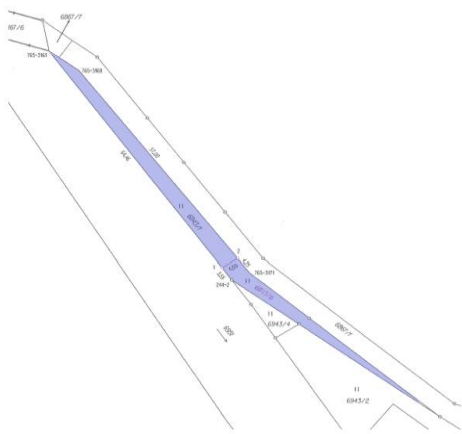

VÝKAZ DOSAVADNÍHO A NOVÉHO STAVU ÚDAJŮ KATASTRU NEMOVITOSTÍ															
Dosavadní stav					Nový stav										
Označení pozemku parc. číslem	Výměra parcely		Druh pozemku Způsob využití	Označení pozemku parc. číslem	Výměra parcely		Druh pozemku Způsob využití	Typ stavby Způsob využití	Způsob určení výměr	Porovnání se stavem evidence právních vztahů					
	ha	m ²			ha	m ²				Díl přechází z pozemku označeného v katastru nemovitostí	divížejí poz. evidencí	Číslo listu vlastnický	Výměra dílu		Označení dílu
												ha	m ²		
6943/1	3	10	travní p.	6943/1	1	93	travní p.		0	6943/1		10001	1	93	
				6943/6	1	17	travní p.		2	6943/1		10001	1	17	
	3	10			3	10									

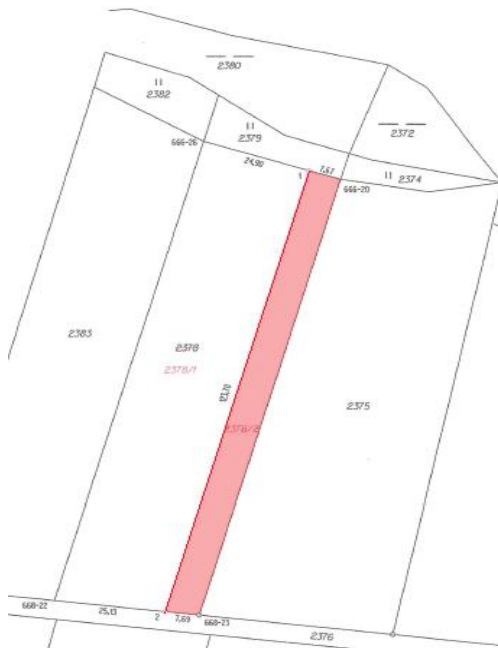

VÝKAZ DOSAVADNÍHO A NOVÉHO STAVU ÚDAJŮ KATASTRU NEMOVITOSTÍ															
Dosavadní stav					Nový stav										
Označení pozemku parc. číslem	Výměra parcely		Druh pozemku Způsob využití	Označení pozemku parc. číslem	Výměra parcely		Druh pozemku Způsob využití	Typ stavby Způsob využití	Způsob určení výměr	Porovnání se stavem evidence právních vztahů					
	ha	m ²			ha	m ²				Díl přechází z pozemku označeného v katastru nemovitostí	divížejí poz. evidencí	Číslo listu vlastnický	Výměra dílu		Označení dílu
												ha	m ²		
2378	40	73	orná půda	2378/1	31	36	orná půda		2	2378		559	31	36	
				2378/2	9	37	orná půda		2	2378		559	9	37	
	40	73			40	73									

Písemné žádosti či připomínky k výše uvedenému záměru lze doručit do 15 dnů ode dne jeho vyvěšení. K později doručeným žádostem nemusí být přihlédnuto.

Uzavření směnné smlouvy podléhá schválení zastupitelstvem obce, jako jeho vyhrazená pravomoc.

Bližší informace poskytneme, v případě zájmu, v úředních hodinách na obecním úřadě.

V Hrádku dne 08.06.2022

Ondřej Kubic, v.r.
starosta

Vyvěšeno na úřední desce: 08.06.2022
Vyvěšeno na elektronické úřední desce: 08.06.2022

Sejmuto z úřední desky:
Sejmuto z elektronické úřední desky: